ขั้นตอนการขอรับทุนอุดหนุนการวิจัยของมหาวิทยาลัยเซาธ์อีสท์บางกอก

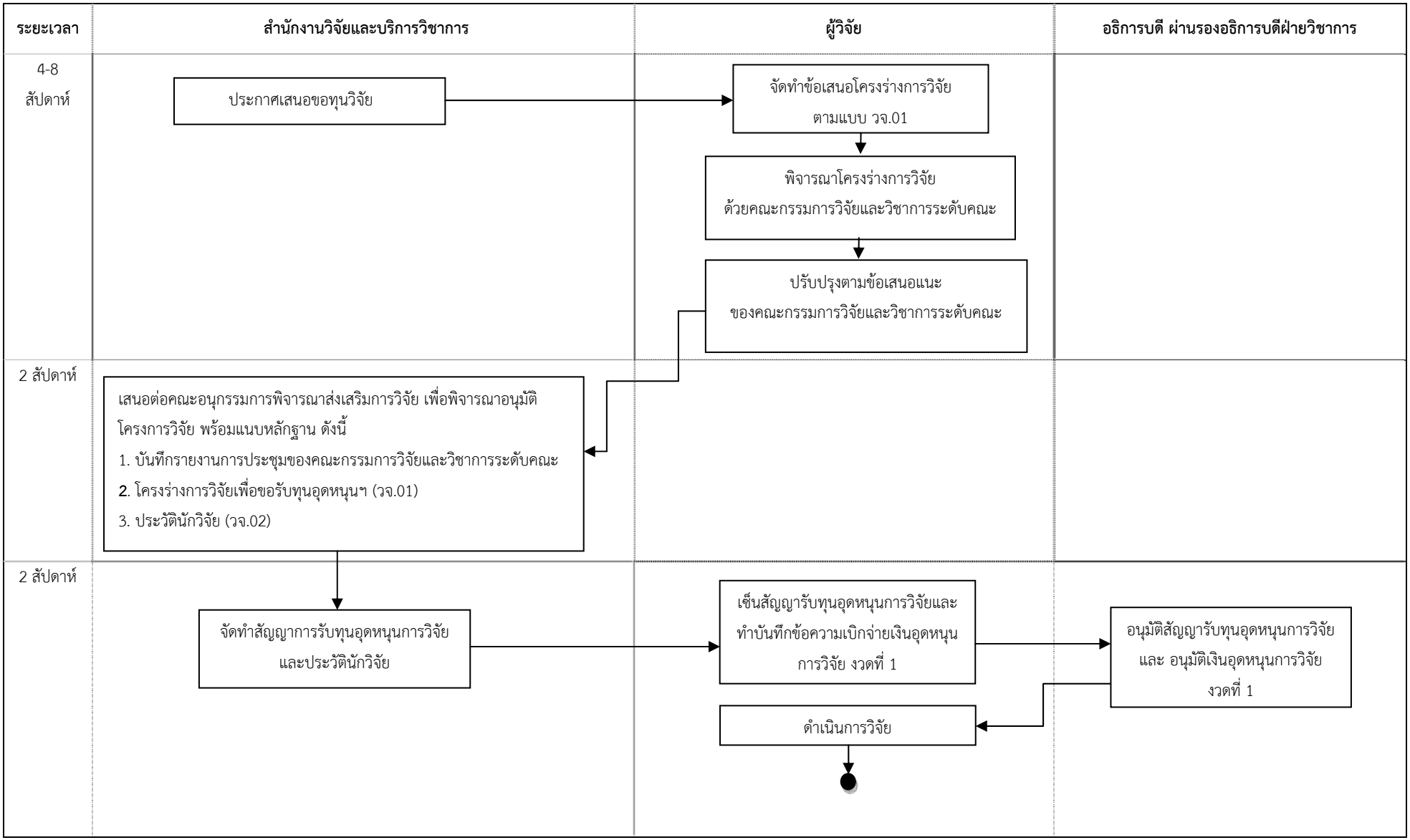

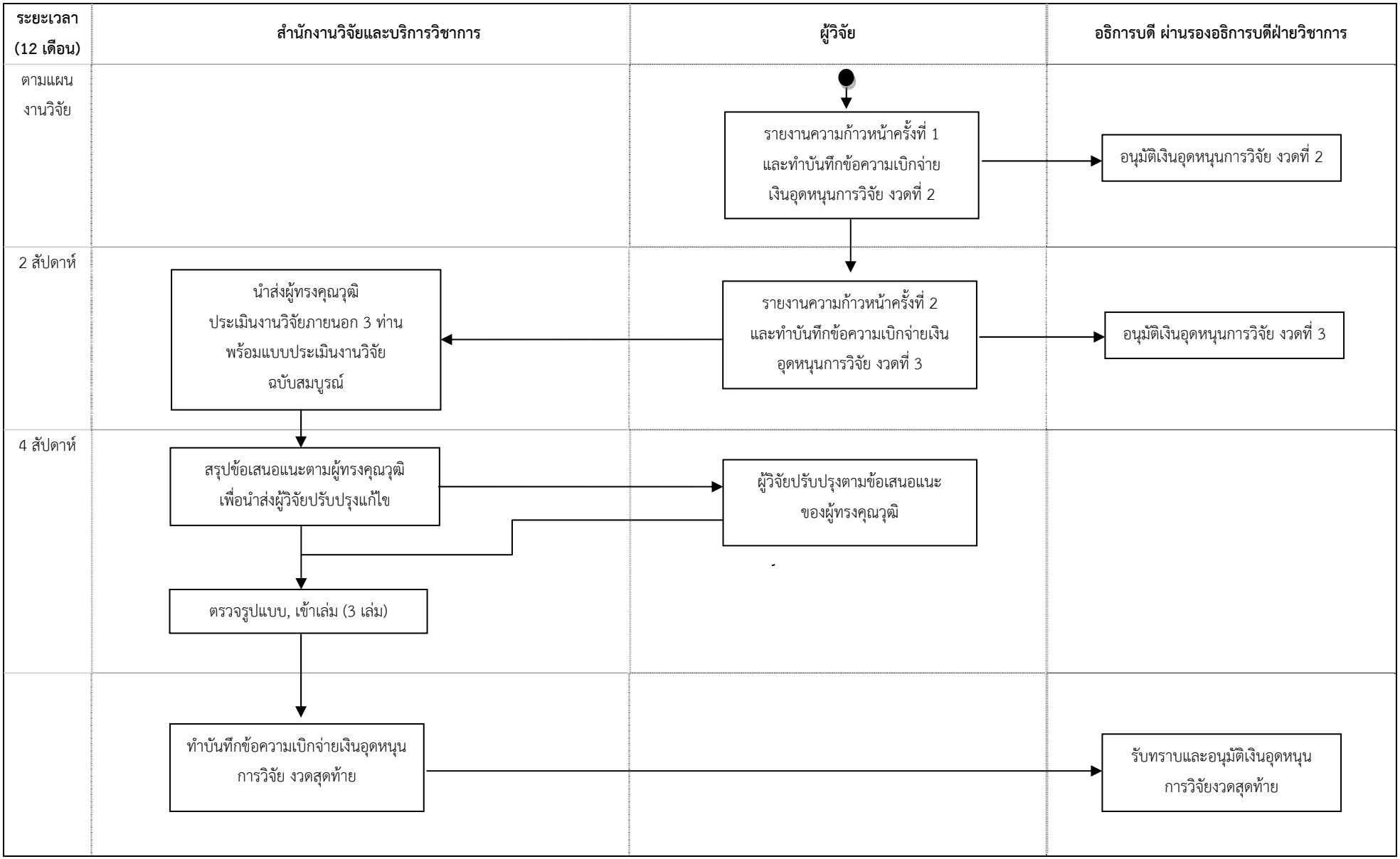
ระยะเวลา (12 เดือน)
สำนักงานวิจัยและบริการวิชาการ
ผู้วิจัย
อธิการบดี ผ่านรองอธิการบดีฝ่ายวิชาการ
ตามแผนงานวิจัย
รายงานความก้าวหน้าครั้งที่ 1 และทำบันทึกข้อความเบิกจ่ายเงินอุดหนุนการวิจัย งวดที่ 2
อนุมัติเงินอุดหนุนการวิจัย งวดที่ 2
2 สัปดาห์
นำส่งผู้ทรงคุณวุฒิประเมินงานวิจัยภายนอก 3 ท่าน พร้อมแบบประเมินงานวิจัยฉบับสมบูรณ์
รายงานความก้าวหน้าครั้งที่ 2 และทำบันทึกข้อความเบิกจ่ายเงินอุดหนุนการวิจัย งวดที่ 3
อนุมัติเงินอุดหนุนการวิจัย งวดที่ 3
4 สัปดาห์
สรุปข้อเสนอแนะตามผู้ทรงคุณวุฒิเพื่อนำส่งผู้วิจัยปรับปรุงแก้ไข
ผู้วิจัยปรับปรุงตามข้อเสนอแนะของผู้ทรงคุณวุฒิ
ตรวจรูปแบบ, เข้าเล่ม (3 เล่ม)
ทำบันทึกข้อความเบิกจ่ายเงินอุดหนุนการวิจัย งวดสุดท้าย
รับทราบและอนุมัติเงินอุดหนุนการวิจัยงวดสุดท้าย